Alternance IFSI / IFAS / IFA de Périgueux 2023-2024

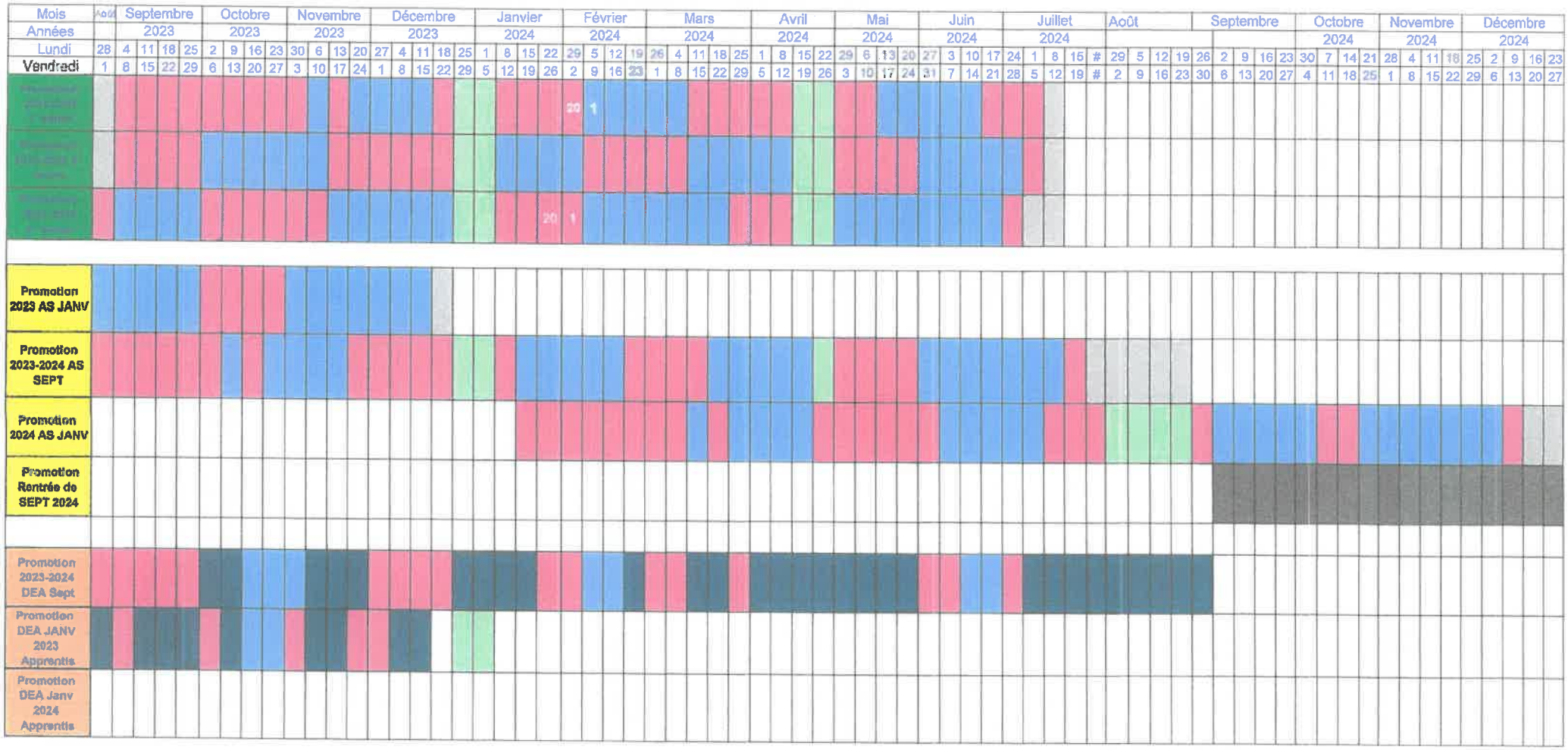

Période en entreprise	Congés durant la période scolaire
Stage	Cours
Vacances en dehors de la période scolaire ou fin de formation	

Le 09 06 2023

La Directrice